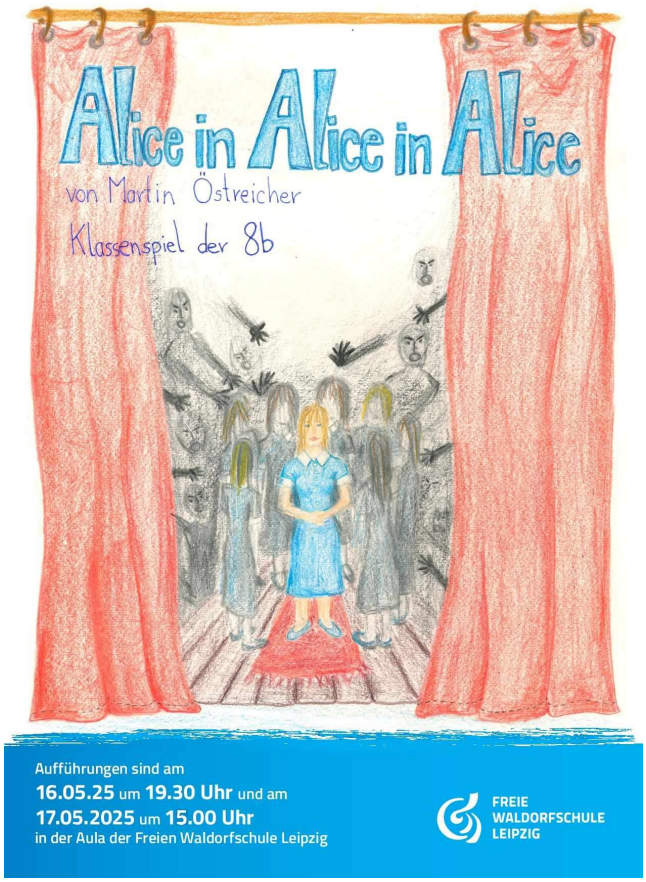

Klassenspiel der 8b: „Alice in Alice in Alice", eine absurde Komödie von Martin Östreicher

Unser Stück ist an das Kinderbuch „Alice im Wunderland" angelehnt, welches im Jahr 1865 von Lewis Carroll geschrieben wurde. Daher beinhaltet es Sätze und Figuren, die an „Alice im Wunderland" erinnern, allerdings nun in die 1990er Jahre versetzt sind: Es geht um Alice, die in einer sinnfreien Welt versucht, sich selbst und ihren Platz im Leben zu finden. Mit viel Absurdität und Ironie entführt euch unser Stück in eine Welt voller sprechender Mäuse, doppelköpfiger Königinnen und vielen unerwarteten Wendungen…

Aufführungen sind am 16.05.25 um 19.30 sowie am 17.05.25 um 15.00 jeweils in der Aula der Schule.

SUSANNA, ROSALIE UND ALMA
FÜR DIE KLASSE 8B

	Datum	Termin
Do/Fr	8./9.05.2025	Eltern-Lehrer-Chor, 19.30 Uhr, Musiksaal Neubau
Sa	10.05.2025	Eltern-Lehrer-Chor, 10-15 Uhr, Musiksaal Neubau
Di	13.05.2025	Pflegetreffen des Hofkreises, Treffpunkt Hobbit, 16 – 18.30 Uhr
Di	13.05.2025	Elternabend Klasse 1b, 19.30 Uhr
Fr	16.05.2025	Garteneinsatz im Hort
Fr	16.05.2025	Alice in Alice in Alice, Komödie von Martin Östreicher, Klassenspiel der Klasse 8b, 19.30 Uhr, Aula
Sa	17.05.20025	Alice in Alice in Alice, Komödie von Martin Östreicher, Klassenspiel der Klasse 8b, 15.00 Uhr, Aula

Eurythmiekurs für Eltern, Kollegen und Interessierte

Einen kleinen Kurs, in dem wir uns mit den Grundelementen der Eurythmie, mit Dichtungen, Stabübungen und musikalischen Werken beschäftigen werden, möchte ich gerne für alle Interessierten zu folgenden Terminen anbieten:
Montag, den 19. 5., 19 - 20 Uhr und Montag, den 16. 6.,19 - 20 Uhr
Wir treffen uns im Hort-Neubau.
Mitzubringen sind leichte, bewegungsfreundliche Kleidung und Eurythmieschuhe. Diese können bei Bedarf auch für 8 € direkt vor Ort erworben werden.
Anmeldung bitte bis zum 1. 5. an T.hadamovsky@gmx.de

BEI FRAGEN WENDEN SIE SICH GERN AN MICH. VIELE GRÜßE UND HERZLICH WILLKOMMEN! TUULA HADAMOVSKY

Arbeitskreis 3. Fremdsprache

Liebe Schulgemeinschaft, der Arbeitskreis „3. Fremdsprache" möchte gerne über den aktuellen Stand informieren: Seit unserer Umfrage im März 2024 und der Auswertung dazu im Mai 2024 haben wir die Ergebnisse im BK vorgestellt und konnten im neuen Schuljahr, ab September 2024, in einem Gespräch mit zwei Vertreterinnen des Fremdsprachen-Kollegiums unser Anliegen und auch das mögliche weitere Vorgehen ansprechen.
Im Januar 25 hatten wir die Möglichkeit unser Anliegen in der Gesamtkonferenz des Kollegiums vorzustellen, dabei konnten die teilnehmenden Mitglieder des Arbeitskreises konkret Fragen aus dem Lehrerkollegium beantworten.
Wir werden Euch/Sie bei Neuigkeiten über die Ranzenpost informieren.
Der „Arbeitskreis 3. Fremdsprache" trifft sich regelmäßig und eine Teilnahme an einem Treffen ist für alle Interessierten offen. Kontakt über: akfremdsprachenfwsl@gmail.com oder über die jeweiligen Elternvertreter*innen der Klasse. Herzliche Grüße, **STEFFI MÜHLINGHAUS FÜR DEN AK „3. FREMDSPRACHE"**

Sommerfest

Die Tage werden länger, der Sommer kommt! Das wollen wir als Schulgemeinschaft am 14. Juni zusammen feiern: Unser Sommerfest möchte geplant werden. Dieses Fest steht ganz im Sinne der Gemeinschaft und dem Spiel. Von der ersten bis zur sechsten Klasse wird der Festkreis jeder Klasse eine Aktion zuteilen, welche dann innerhalb der Klasse weiter geplant und ausgeführt wird.
Wie immer braucht es eure Mitarbeit und die Freude an der Sache.
Nach dem Sommerspiel der vierten Klassen wird von 15 bis 18 Uhr das Fest auf unserem Schulhof stattfinden, zu dem Geschwister und Freunde sowie Interessierte herzlich eingeladen sind.
Wir wünschen uns von jeder Klasse Kuchen und Salatspenden.
Klassenübergreifend brauchen wir Grillbegeisterte, welche im Akkord delikate Würstchen und Gemüse grillen und es braucht Helfer für das Schmücken des Festes, den Auf- und Abbau, sowie die Küche. Eine Doodelliste wird folgen.
Damit das beliebte Kistenklettern wieder stattfinden kann, sucht das Kletterteam noch erfahrene Helfer fürs Angurten, Sichern, Warteschlangen-zähmen, gern auch aus höheren Klassen.
Bitte meldet euch bei Clara: cap_c@web.de.
Wer seinen Kleiderschrank sortieren möchte, darf seine ausrangierten, sommerlichen Fundstücke beiseitelegen, unser Secondhand-Stand nimmt sie einige Tage vor dem Fest gerne an.
Für Fragen und Anregungen stehen wir euch gerne zur Verfügung
EUER FESTKREISTEAM, SONIA HEINTZ

VORSCHAU

21.05.2025	Elternabend Klasse 9b 19 Uhr, Präsentation Landwirtschaftspraktikum
21.05.2025	Elternabend Klasse 4b, 19 Uhr
30.05.2025	Unterrichtsfreier Tag nach Himmelfahrt Keine Hortbetreuung
03.06.2025	Elternabend Klasse 4a, 19.30 Uhr
10.06.2025	Pflegetreffen des Hofkreises, Treffpunkt Hobbit, 16 – 18.30 Uhr
14.06.2025	Sommerfest
21.06.2025	Mitsingkonzert im Rahmen der Bachspiele, Hauptbahnhof
30.6. – 8.8.25	Sommerferien
06.09.2025	Festkonzert zum 35jährigen Jubiläum der FWS Leipzig
13.09.2025	Tag der offenen Tür
20.09.2025	Monatsfeier, schulpflichtiger Tag

06. – 18.10.25 **Herbstferien**

Kleinanzeigen

Kinder-Workshop Aye, aye, Käpt'n!
Komm an Bord der "Green Rosie": Wir bändigen Seeungeheuer und entziffern die rätselhaften Hinweise einer Flaschenpost. Kinder 8 – 12 Jahre, Samstag, 24. Mai 2025, 10 – 15 Uhr, Grillplatz Marienweg im Rosental, https://www.vierfaehrten.de/kinder-workshop-ayeayekaeptn/

KEINE WERTSACHEN KURZ IM AUTO LASSEN!
Aus dem Kindergarten an der Friedrichshafner Straße kam eine eindringliche Warnung, keine Wertsachen im Auto liegen zu lassen. In den vergangenen zwei Wochen ist es hier zwei Mal zum Einbruch in Autos gekommen und Handtaschen sind entwendet worden. **NICOLE REINHARD**

Pinnwand

Theater spielen, Musik machen, Tanzen

Wie es euch gefällt !

Die Zukunftswerkstatt Inklusion Leipzig macht 2025 ein Sommertheater.

Wir suchen Dich !
– Schüler und Schülerinnen
– Menschen mit und ohne Assistenz
– Interessierte in jedem Alter

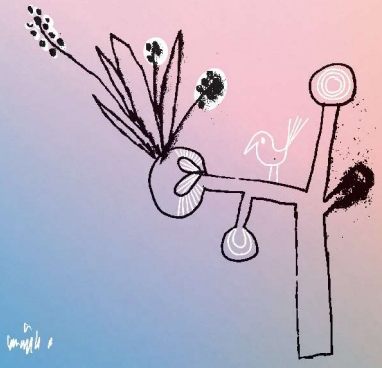

IN LEICHTER SPRACHE

Wir wollen ein Theater-Stück zeigen.
Das Theater-Stück ist von Shakespeare.
Shakespeare war ein Stücke-Schreiber.
Er hat vor langer Zeit in England gelebt.
Bei dem Theater-Stück könnt ihr mitmachen.
Habt ihr Lust mit uns Theater zu spielen?
Wir spielen draußen.
Es geht um das Leben im Wald, in der Natur.
Ist es schön oder nicht so schön?
Wie kommen die Menschen miteinander klar?
Was wünschen Sie sich?
Wie können wir gut zusammen leben?

Kennenlern-Wochenende: 17. und 18. Mai 2025
10:00 bis 14:00 Uhr
Karl Schubert Schule
Raschwitzer Straße 4
04279 Leipzig

Deine Teilnahme am Wochenende ist kostenfrei.
Alle Proben kosten 30 Euro.

Proben:
– Immer Freitag von 16:00 bis 18:00 Uhr
– In den Ferien sind keine Proben.
– Die Proben beginnen am 23. Mai.
– Letzte Probe ist am 5. September.
– Das sind insgesamt 10 Proben.

Wo:
Bildungs- und Begegnungsort Johannishöhe
Markkleeberger Straße 25 in 04279 Leipzig
Das Theaterstück ist am 6. September 2025

Wer hat die Leitung?
Musik und Tanz: Ulrike Schauer
Schauspiel: Stefan Ebeling
Produktion: Zukunftswerkstatt Inklusion Leipzig

Deine Assistenz bringst Du mit.

Bitte melde Dich bei uns an.
Anmelde-Schluss ist der 31. März 2025.
Du kannst eine E-Mail schreiben.
Die E-Mail Adresse ist:
bea.meyer@zukunftswerkstatt-inklusion-leipzig.de
Oder schreibe eine Nachricht an 0179–8597457.

Theater spielen, Musik machen, Tanzen

WIE ES EUCH GEFÄLLT!

Die Zukunftswerkstatt Inklusion Leipzig sucht für ein Sommertheater auf der Johannishöhe frei nach William Shakespeare SchülerInnen, Menschen mit und ohne Assistenzbedarf und Interessierte aller Altersgruppen. Ausgehend von Shakespeares Stück entwickeln wir aus deinen Interessen und Fähigkeiten Inhalt und Form unserer Aufführung.
Wir spielen unter freiem Himmel in der zum Teil wilden Natur auf der Johannishöhe. Es geht um das Leben im Wald, in der Natur. Ist es schön oder eher unbequem? Und wie kommen die Menschen miteinander klar? Wonach sehnen sie sich? Wie lebt es sich in Gemeinschaft?

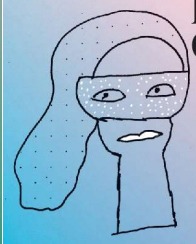

IN ALLTAGS-SPRACHE

Kennenlern-Wochenende:
17. + 18.05.2025 10–14h
in der Karl Schubert Schule
Raschwitzer Straße 4 04279 Leipzig

10 Proben: freitags 16–18h (außer in den Schulferien)
Beginn: 23.05.
Letzte Probe: 05.09.
Aufführung: 06.09.2025
Bildungs- und Begegnungsort Johannishöhe
Markkleeberger Straße 25 04279 Leipzig

Künstlerische Leitung: Ulrike Schauer (Musik und Tanz)
Stefan Ebeling (Schauspiel)
Produktionsleitung: Zukunftswerkstatt Inklusion Leipzig

Kosten: Deine Teilnahme am Kennenlern-Wochenende ist kostenfrei. für die Pobenzeit berechnen wir einen Beitrag von 30 Euro.

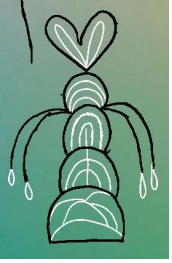

Deine Assistenz bringst Du mit.

Anmeldung bis Montag 31.03.2025
unter bea.meyer@zukunftswerkstattinklusion-leipzig.de
oder 0179– 859 74 57

ZUKUNFTSWERKSTATT inklusion leipzig e.V.

Gefördert durch die AKTION MENSCH

SUA UMWELTAKADEMIE

Was gibt es zu tun während deines FÖJs bei uns?

FREIWILLIGES ÖKOLOGISCHES JAHR FÖJ

Mithilfe bei der Pflanzung im Frühjahr/Sommer und ganzjährig bei der Ernte und bei der Pflege der Kulturen, bei der Aufbereitung von Lagergemüse im Winter und beim Packen und Kommissionieren der Ernteanteile

Unterstützung bei Einsätzen, in der Öffentlichkeitsarbeit, in der Werkstatt und im Büro bei der Verwaltung

Umfang der Tätigkeit: Im Durchschnitt 35h die Woche

Beginn der Tätigkeit: flexibel